

CAMINOS ESCOLARES de FUENLABRADA

Los Caminos Escolares de Fuenlabrada se enmarcan dentro de “**Me nuevo por Fuenlabrada**”, un programa de actividades destinado a promover la movilidad sostenible y saludable entre las vecinas y vecinos de Fuenlabrada.

Con actividades en la Semana de la Movilidad, Bici-escuelas para familias y adultos, Jornadas y Exposición para técnicos municipales y ciudadanía y la elaboración de un mapa ciclista. Toda la información está disponible en <https://memuevoporfuenlabrada.es/>

1. ¿Qué son los Caminos Escolares y cuáles son los objetivos para este curso en Fuenlabrada?

Los **Caminos Escolares** son una iniciativa cuyo principal objetivo es promover la recuperación de la autonomía infantil en la ciudad, así como hábitos de desplazamiento al colegio activos y saludables.

Este curso 2019/20 se pondrán en marcha en los tres colegios del distrito Cerro-El Molino de Fuenlabrada: CEIP John Lennon, Poetisa Celia Viñas y Víctor Jara con el apoyo del Ayuntamiento.

Los **objetivos y actividades** para este curso, son:

- **Diagnosticar** el estado de la movilidad al colegio de los tres centros y con base en los resultados de los cuestionarios realizados en clase (alumnado de 3º-6º) y en casa con las familias, identificar acciones para el futuro – *Encuesta-SEM Semana Europea de la Movilidad (sept/oct)*
- **Difundir, informar y concienciar** a la Comunidad Educativa sobre la iniciativa y los principios y beneficios del Camino Escolar - *Concursos de Dibujos, Logo del Camino y Fotografías (nov/dic)*
- **Promover** un primer **cambio de hábitos** de desplazamiento. - *Taller con familias para la puesta en marcha de rutas compartidas al cole - Pedibús (feb/mar)*

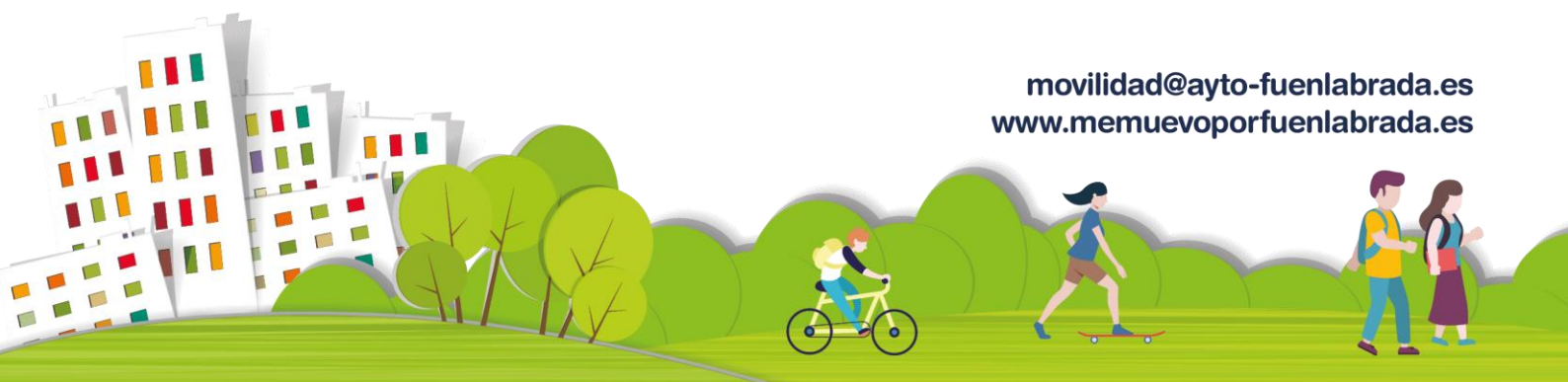

2. Programa de trabajo

A. Diagnóstico de Movilidad al Cole: Encuesta a niñas y niños (en clase con apoyo de profesoras) y familias (en casa). Preguntas sobre hábitos y deseos de mejora en los desplazamientos de casa al cole, percepción de seguridad, mapa de itinerarios (en papel u on-line).

B. Creación de la comisión del Camino Escolar: Se trata de formar un grupo motor y de coordinación de las actividades del Camino. Es un elemento fundamental para la sostenibilidad de la iniciativa. Lo ideal es que la conformen representantes de las AMPAS, de los Equipos Docentes y del Ayuntamiento

C. Concursos de Dibujos y Fotografías: para promover la reflexión sobre el camino al cole a través de la expresión artística y estará dirigido a los cursos de 3º a 6º. Se convocará un jurado para elegir los dibujos premiados en distintas categorías. Finalmente, el concurso de fotografías se dirige a todas las familias con el fin de reforzar la comunidad escolar y difundir la iniciativa en el conjunto del municipio. Las fotos se publican en Facebook y se eligen mediante votación popular.

D. Rutas Junt@s al Cole: Taller con familias de cada cole para organización de rutas en febrero y puesta en marcha durante los meses de marzo y abril.

3. Para saber más:

- “Guía Camino Escolar. Pasos hacia la autonomía infantil” (2010) Ministerio de Fomento.
http://www.fomento.gob.es/MFOM/LANG_CASTELLANO/_ESPECIALES/CAMINO_ESCOLAR/
<http://www.youtube.com/watch?v=wOxAFy-R1No>
- La Ciudad de los Niños, Autor: Francesco Tonucci, Editorial: Losada, 1996
- MUEVETE. Unidad Didáctica sobre Movilidad Sostenible. Diputación Foral de Gupuzcoa, Departamento de Desarrollo Sostenible. Autores. Isabel Prieto De Blas y José Francisco Cid. 2005
- Tras las huellas del camino escolar. Programa de Educación Ambiental de Segovia. Autores: Pilar Monterrubio Salido; María Sintés Zamanillo; Julio Majadas Andray; Mercedes Rubio Noheda
- Más recursos en: <http://www.caminoescolarseguro.com/recursos.html>